













**LEGENDE**

-  Maçonnerie
-  Hourdis
-  Cloison de plâtre
-  Béton
-  Chape finition
-  Chape de compression
-  Chape de pente
-  Isolations
-  Parement en brique
-  Pierre petit granit adouci
-  Empierrement
-  Pelouse

Propriété : M. et Mme HALLERTY  
 Rue de la Chapelle à Marenne  
 Cadastre Section D n°2273 V

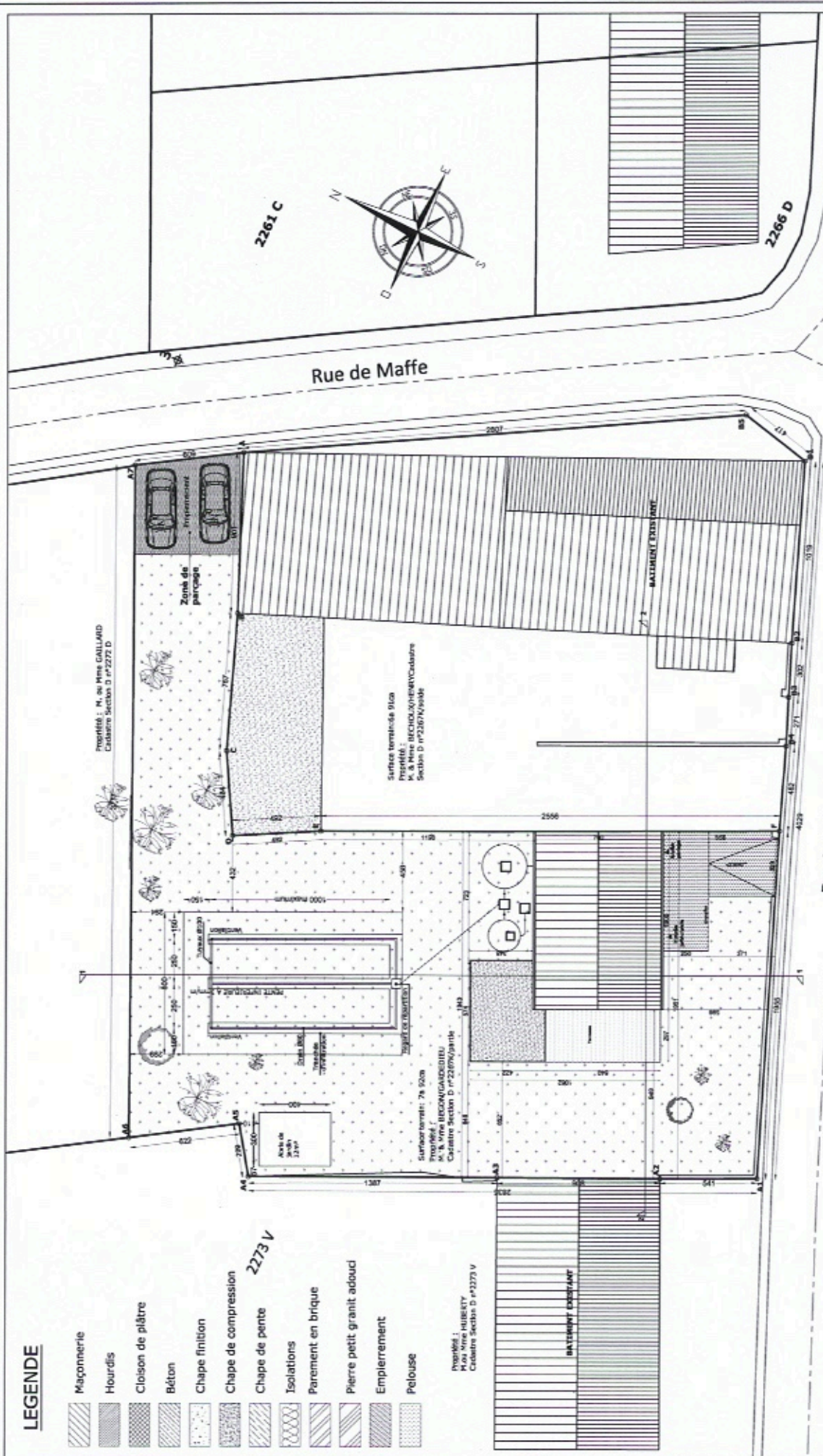

Province du Luxembourg Commune de Hottion	Dossier n° 014 Exécution	Echelle: 1/100e Date: 13/02/2016	Index: J... Date: J...	2307 G CHAPELLE MEND-FAVAY	2282 K 2305 E	2286 G Construction d'une nouvelle maison unifamiliale Rue de la Chapelle à Marenne - 1595 Mend-Favay Cadastre section D n°2269/1/2/3/4/5/6	Vue : Situation projetée Plan d'implantation	Maître de l'ouvrage: M. et Mme BEGONIGARDEIEU Rue des Fagnes, 16 6960 HARSIN	Architecte: Mme Aude WAGEMANS Rue Souche, 9 à 4030 Graevenige Gem : 0497/017-103 Email : aude.wagemans@gmail.com	BÂTIMENT EXISTANT M. et Mme WAGEMANS Rue Souche, 9 à 4030 Graevenige Gem : 0497/017-103 Email : aude.wagemans@gmail.com
		2296 Rue de la Chapelle à Marenne 2261 C 2266 D								

**MATERIAUX**

- ① Brique de parement (voir section)
- ② Brique sur champ (sans semelle)
- ③ crépi-therme
- ④ Tuile terre cuite plate Actua
- ⑤ Mignon Antiracide (résineux)
- ⑥ Chêneaux mouluré 332 ZN
- ⑦ Rive plate en aluminium
- ⑧ Châssis PVC Schüco
- ⑨ Seuil en petit granit aboué
- ⑩ Encadrement petit granit aboué
- ⑪ Rive en ardoise ou zinc
- ⑫ Soubassement en brique de parement "vieux Brabant" sur champ

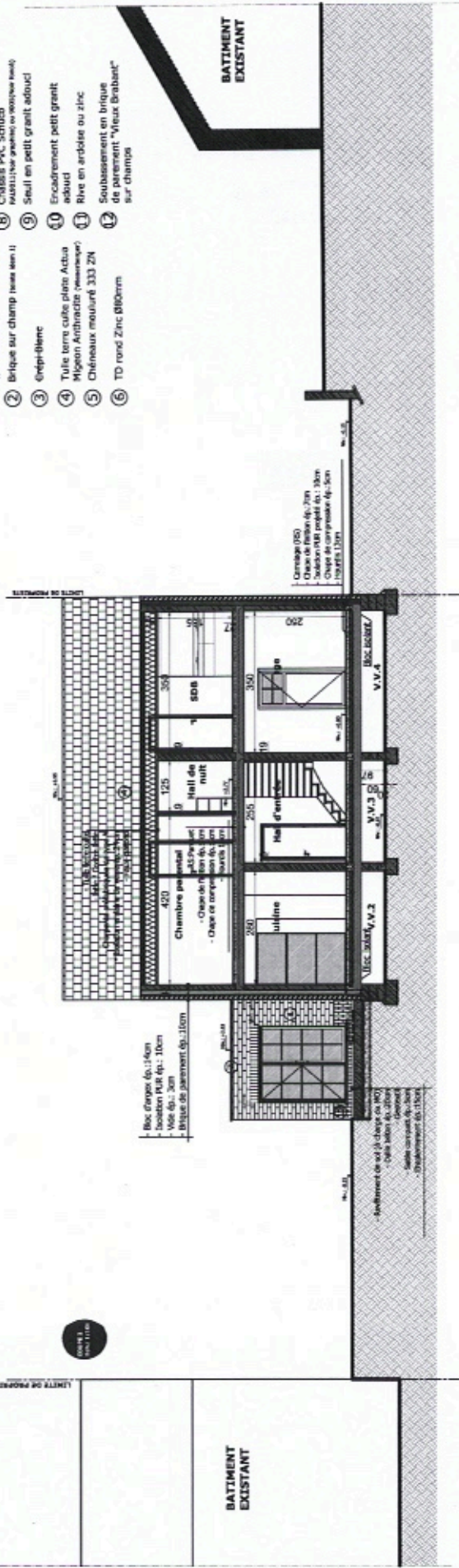

**LEGENDE**

- Mauçonnerie
- Hourdis
- Couison de plâtre
- Béton
- Chape finition
- Chape de compression
- Chape de pente
- Isolations
- Parement en brique
- Pierre petit granit aboué
- Empièremment
- Pelouse

LIMITE DE PROPRIETE

LIMITE DE PROPRIETE

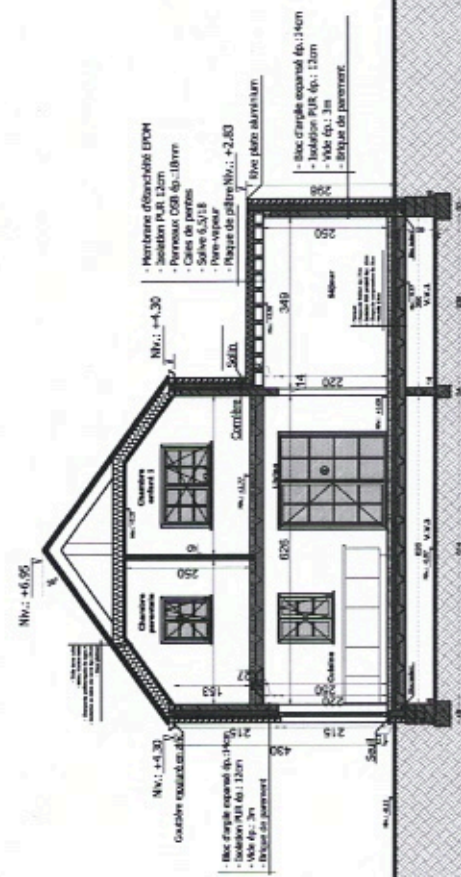

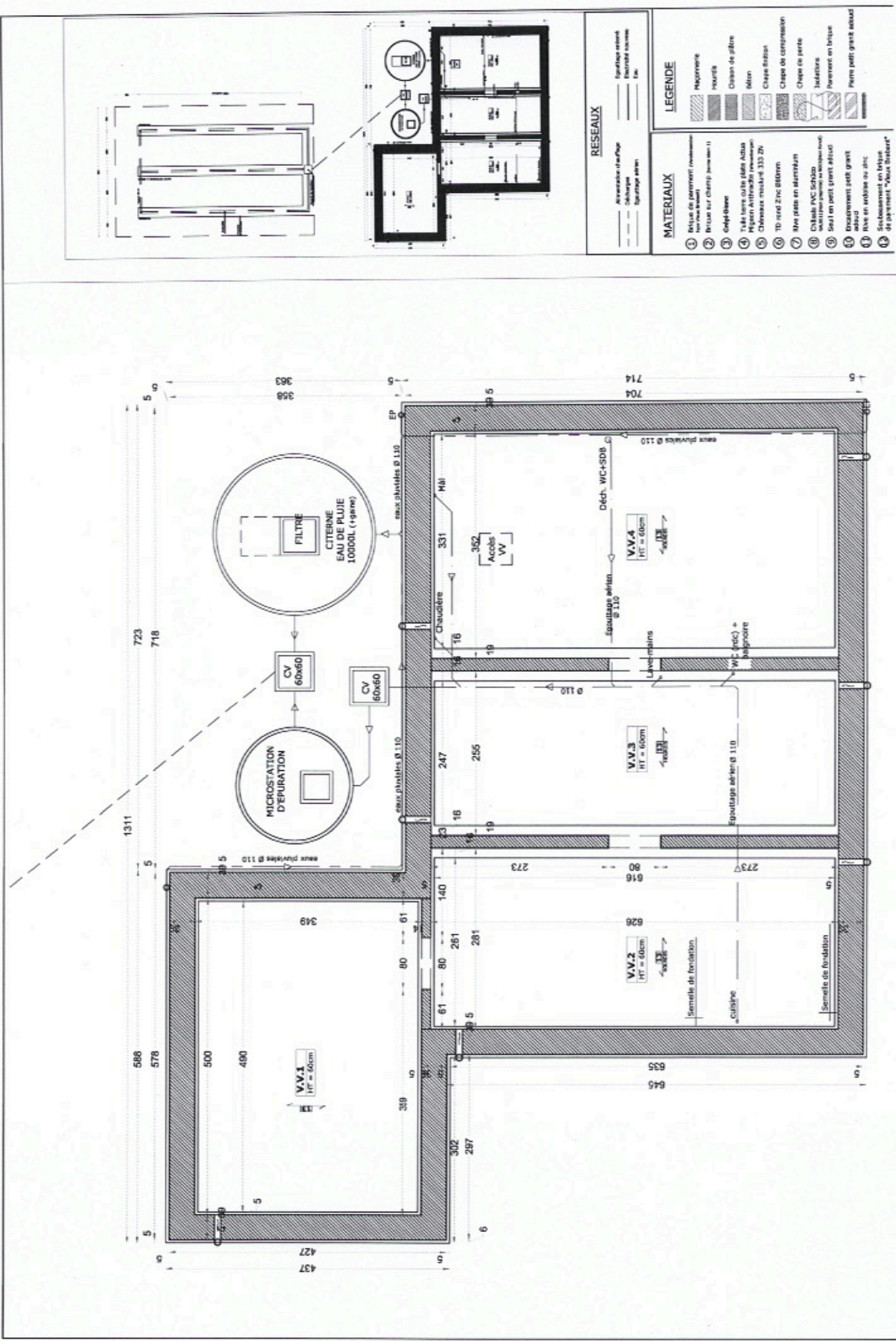

Province du Luxembourg Commune de Hottton	Dossier n° 014	Permis d'urbanisme	Construction d'une nouvelle maison unifamiliale Rue de la Chapelle à Mersenne - 1680 Mand-Fury Cadastre section D n° 258R	<b>Vue : Vide Ventilé</b>	Echelle: 1/500 Date: 11/02/2016	Maitre de l'ouvrage: M. et Mme BEGONIGARDEIEU Rue des Fagnons, 16 6850 HARSIN	Architecte: Mme Aude WACKEMANS Rue Soure, 9 à 1000 Ohraignée Gsm: 0477017103 Email: audewackemans@gmail.com
--	-------------------	-----------------------	---	---------------------------	------------------------------------	---	---

**RESEAUX**

- Alimentation d'eau froide
- Egouttage extérieur
- Châssage
- Éclairage naturel
- Egouttage intérieur
- Di

**MATERIAUX**

- 1 Béton de parement revêtement
- 2 Béton sur chapeur sans arm II
- 3 Grès-éponge
- 4 Tôle terre cuite plate Actua
- 5 Plaque alu-alu-alu revêtement
- 6 Chapeau résineux 335 ZN
- 7 TD revêt Zinc B&B&B
- 8 Mse plate en aluminium
- 9 Châssis PVC Escabe
- 10 Isolateur
- 11 Sol en petit grès adhésif
- 12 Encastrément petit grès adhésif
- 13 Arce en ardoise ou arce
- 14 Socle en béton en brique
- 15 Socle en béton "Rouge Brabant"

**LEGENDE**

- Reparations
- Murs
- Croquis de plâtre
- Béton
- Chape fibron
- Chape de compression
- Chape de pente
- Isolateur
- Revêtement en liège
- Pierre petit grès adhésif
- Ardoise

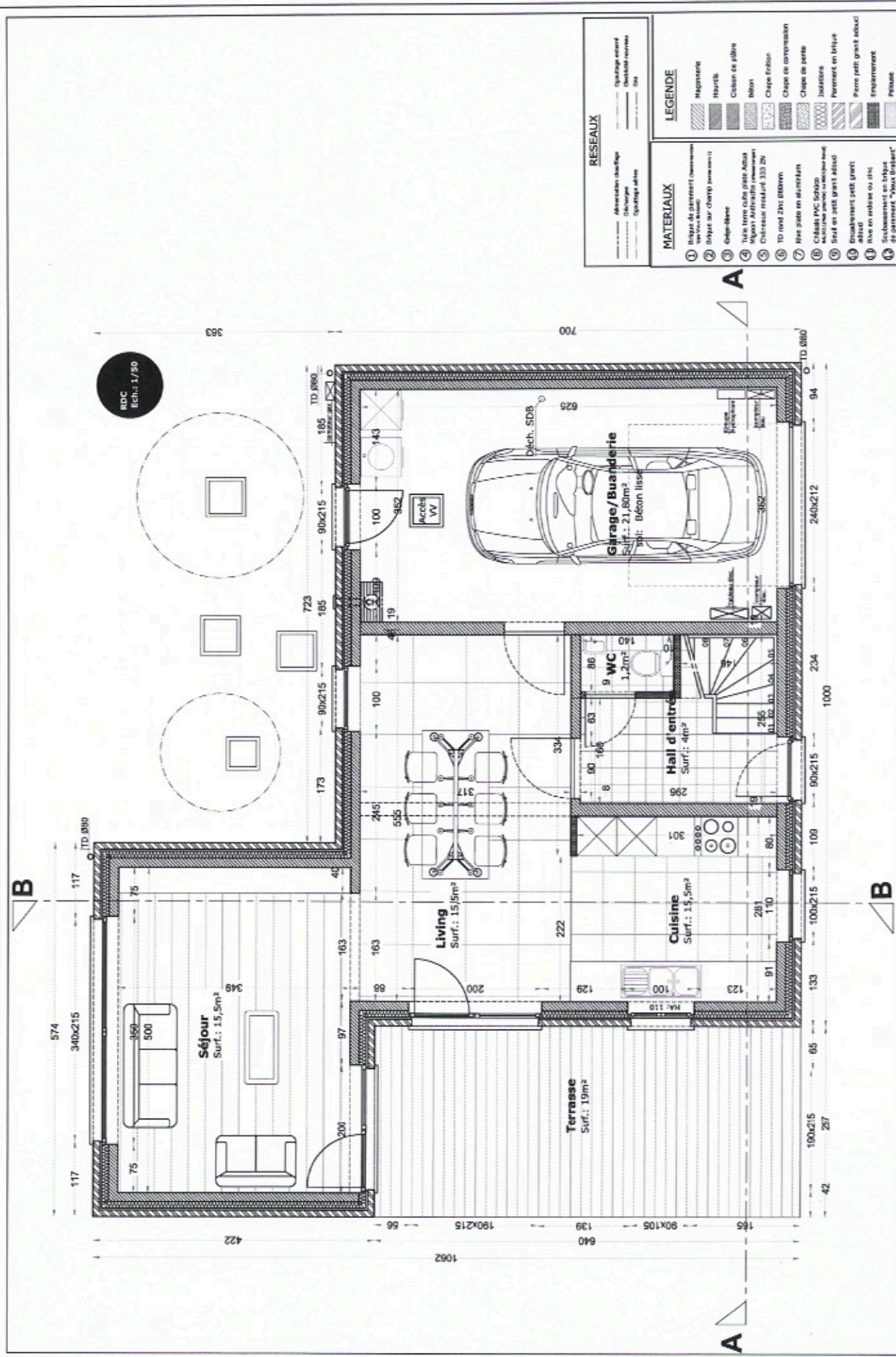

RESEAUX	
—	Alimentation électrique
—	Éclairage
—	Éclairage d'ambiance
—	Quadrillage existant
—	Quadrillage nouveau
—	Sea

MATERIAUX	
①	Brique de parement (mezzanine)
②	Brique de parement (rez-de-chaussée)
③	Brique de parement (extérieur)
④	Brique de parement (intérieur)
⑤	Brique de parement (plafond)
⑥	Brique de parement (plafond)
⑦	Brique de parement (plafond)
⑧	Brique de parement (plafond)
⑨	Brique de parement (plafond)
⑩	Brique de parement (plafond)
⑪	Brique de parement (plafond)
⑫	Brique de parement (plafond)
⑬	Brique de parement (plafond)
⑭	Brique de parement (plafond)
⑮	Brique de parement (plafond)

LEGENDE	
■	Mezzanine
■	Habitat
■	Céramique de paroi
■	Mur
■	Chape Fribourg
■	Chape de compression
■	Chape de pente
■	Isolation
■	Parement en briques
■	Pierre petit grès adouci
■	Empierrement
■	Piscine

**Province du Luxembourg**  
**Commune de Hotton**

**Dossier Exécution**  
 n° 014

Echelle: 1/50e  
 Date: 15/09/2016

Indice J - Date: J.J.J.

**Construction d'une nouvelle maison unifamiliale**  
 Rue de la Chapelle à Marance - 6950 Avel-Ferme  
 Cadastre section 0 n°2370/14/16

**Vue :**  
 Plan RDC

**Maître de l'ouvrage:**  
 M. et Mme BEGONIGARDEDEU  
 Rue des Fagnées, 16 6950 HARSIN

**Architecte:**  
**Mme Aude WAGEMANS**  
 Rue Scabs, 9 A 4030 Orignoye  
 Gsm : 049/7017103  
 Email : audewagemans@gmail.com

ETAGE  
Ech.: 1/30

B

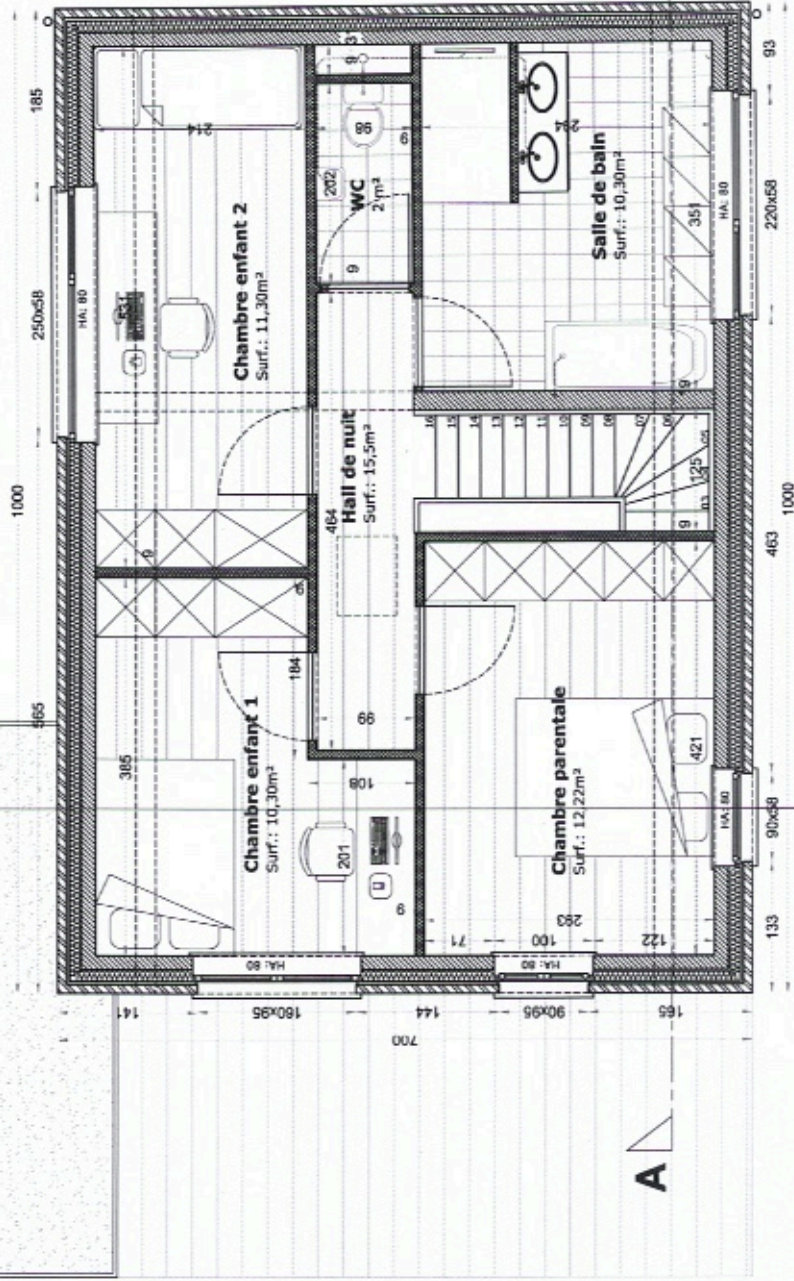

A

A

**MATERIAUX**

- 1 Brique de parement (Vesteranden type Vieux Brabant)
- 2 Brique sur champ (type Klein 1)
- 3 Grège-Blanc
- 4 Tuile terre cuite plate Actua Migeon Anthracite (Wasserberg)
- 5 Chéneaux mouluré 333 ZN
- 6 TD rond Zinc Ø80mm
- 7 Rive plate en aluminium
- 8 Châssis PVC Schüco RA 301 (avec grille) ou vos choix local
- 9 Seuil en petit granite adouci
- 10 Encadrement petit granite adouci
- 11 Rive en ardoise ou zinc
- 12 Soubassement en brique de parement "Vieux Brabant" sur chambrans

**LEGENDE**

- Maçonnerie
- Hourdis
- Cloison de plâtre
- Béton
- Chape finition
- Chape de compression
- Chape de pente
- Isolations
- Parement en brique
- Pierre petit granite adouci
- Empierrement
- Pelouse













**RESEAUX**

- Alimentation chauffage
- Décharges
- Egouttage aérien
- Egouttage enterré
- Electricité nouveau
- Eau

Province du Luxembourg Commune de Hotton	Dossier n° 014	Exécution	Echelle: 1/50e Date: 15/03/2016	Indice J - Dats 1,1,1,1	Construction d'une nouvelle maison unifamiliale Catastré secteur D n°2376/04/04	Vue : Plan étage	Maitre de l'ouvrage: M. et Mme BEGONCARGOPIEDIEU Rue des Fagres, 10 0860 HAREIN	Architecte: Mme Aude WAGEMANS Rue Ecole 9 44030 Gihagnole Cin : 0472817103 Email : audewagemans@gmail.com	WW WAGEMANS
---	-------------------	-----------	------------------------------------	-------------------------	--	---------------------	---	---	----------------



**LEGENDE**

-  Maçonnerie
-  Hourdis
-  Cloison de plâtre
-  Béton
-  Chape finition
-  Chape de compression
-  Chape de pente
-  Isolations
-  Parement en brique
-  Pierre petit granit adouci
-  Empiècement
-  Peulouse

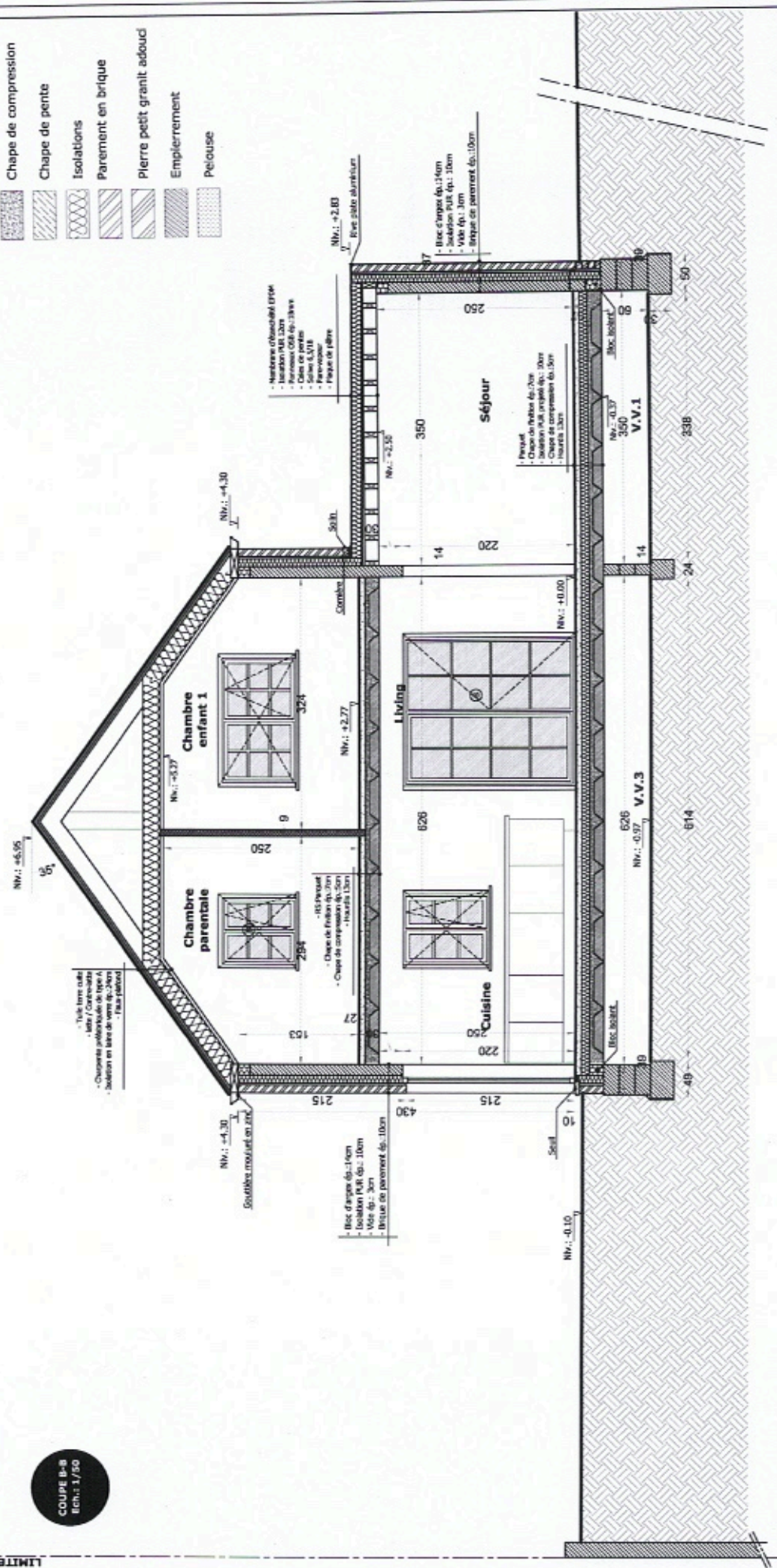

**COUPE B-B**  
Ech.: 1/50

LIMITÉ DE PROPRIÉTÉ

<b>Province du Luxembourg</b> Commune de Hottion	<b>Dossier</b> Exécution n° 014	<b>Echelle:</b> 1/50 <b>Date:</b> 15/03/2016	<b>Indice 2 - Date:</b> J.J.J.	<b>Construction d'une nouvelle maison unifamiliale</b> N° de permis de bâtir: 1800/2016 Caserne section D: 1728/2016	<b>Vue:</b> Coupe BB	<b>Maitre de l'ouvrage:</b> M. et Mme BEGONGARDEHUE Rue des Palmes, 10 0660 HARSIN	<b>Architecte:</b> Mme Aude WAGEMANS Rue Soules, 9 à 4030 Ghépéhe Carré: 0487817 103 Email: audewagemans@gmail.com	
---	---------------------------------------	---	--------------------------------	--	-------------------------	--	--	---

## MATERIAUX

- ① Brique de parement (vorderstanden  
type Vieux Brabant)
- ② Brique sur champ (vieux Brabant)
- ③ Crép-Blanc
- ④ Tuile terre cuite plate Acta  
Migeon Anthracite (Westerbos)
- ⑤ Chéneaux mouluré 333 ZH
- ⑥ TD rond Zinc Ø80mm
- ⑦ Rive plate en aluminium
- ⑧ Châssis PVC Schüco  
600911 (voir granité) ou 600912 (voir bois)
- ⑨ Seuil en petit granit adouc
- ⑩ Encodrement petit granit  
adouc
- ⑪ Rive en ardoise ou zinc
- ⑫ Soubassement en brique  
de parement "Vieux Brabant"  
sur champs

Facade Sud  
Ech. 1/50

LIMITE DE PROPRIETE

LIMITE DE PROPRIETE

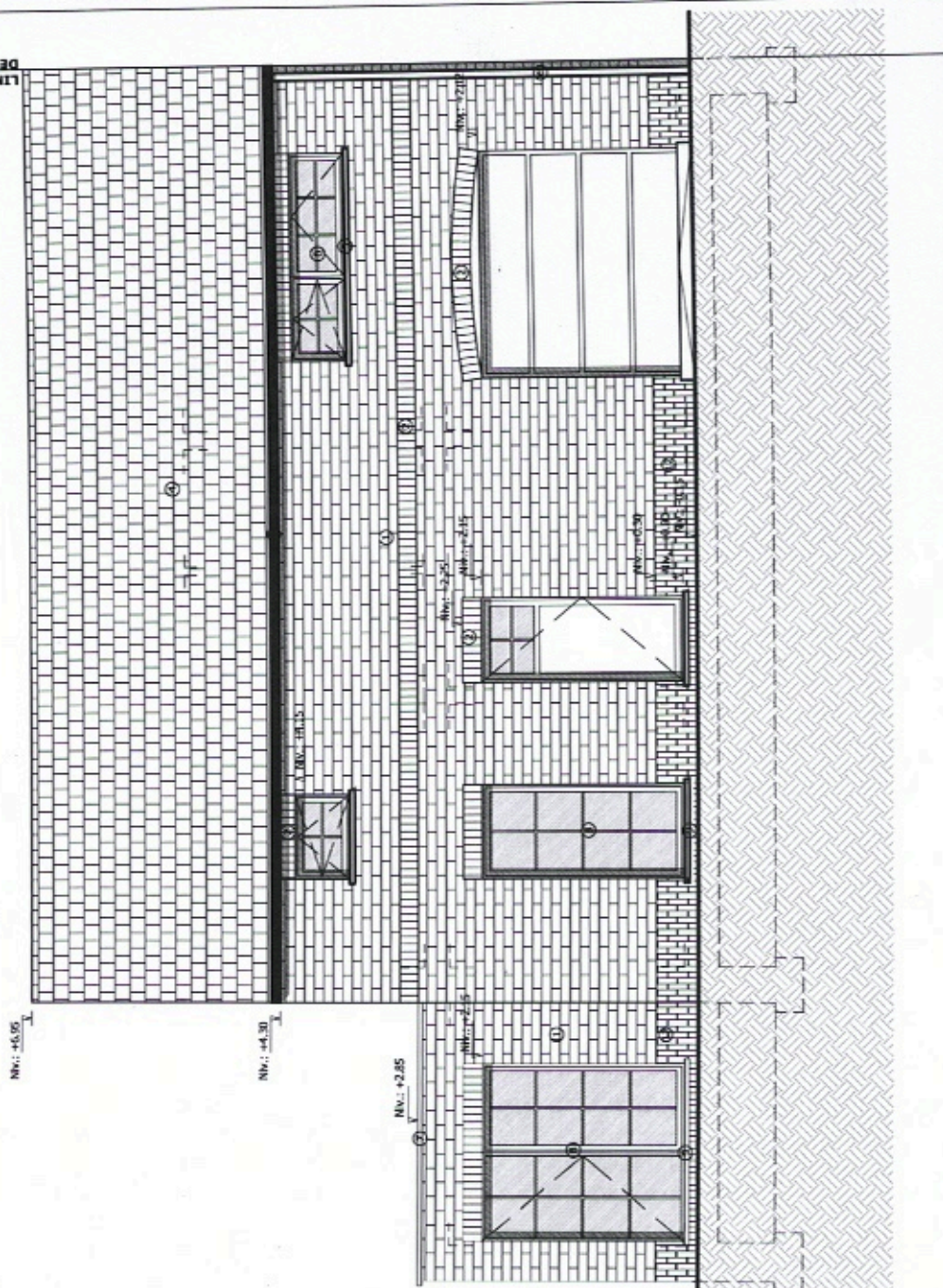

Province du Luxembourg  
Commune de Hotton

Dossier  
n° 014

Echelle: 1/50e  
Date: 15/03/2016

Indice J . . . Date : J./J./

Construction d'une nouvelle maison unifamiliale  
M. et Mme BEGON/GARDEDEU  
M. et Mme BEGON/GARDEDEU  
Rue des Fagnes, 16 6860 HARSIN

Vue :  
Façade Sud

Maître de l'ouvrage:  
M. et Mme BEGON/GARDEDEU  
Rue des Fagnes, 16 6860 HARSIN

Architecte:  
Mme Aude WAGEMANS  
Rue Schum. 9 à 4000 Ghlinville  
Gsm: 0437817 103  
Email: audewagemans@gmail.com



## MATERIAUX

- 1) Brique de parement (vaccinanda  
Type Vieux Brabant)
- 2) Brique sur champ (taise Mem 1)
- 3) Crêpi-blanc
- 4) Tuile terre cuite plate ACTUA  
Migeon Anthracite (revoilage)
- 5) Chêneaux mouluré 333 ZN
- 6) TD rond Zinc Ø80mm
- 7) Rive plate en aluminium
- 8) Châssis PVC Schüco  
50X0131(Ner granite) ou 90X02(Ner feré)
- 9) Seuil en petit granit adouci
- 10) Encadrement petit granit  
adouci
- 11) Rive en ardoise ou zinc
- 12) Soubassement en brique  
de parement "Vieux Brabant"  
sur champs

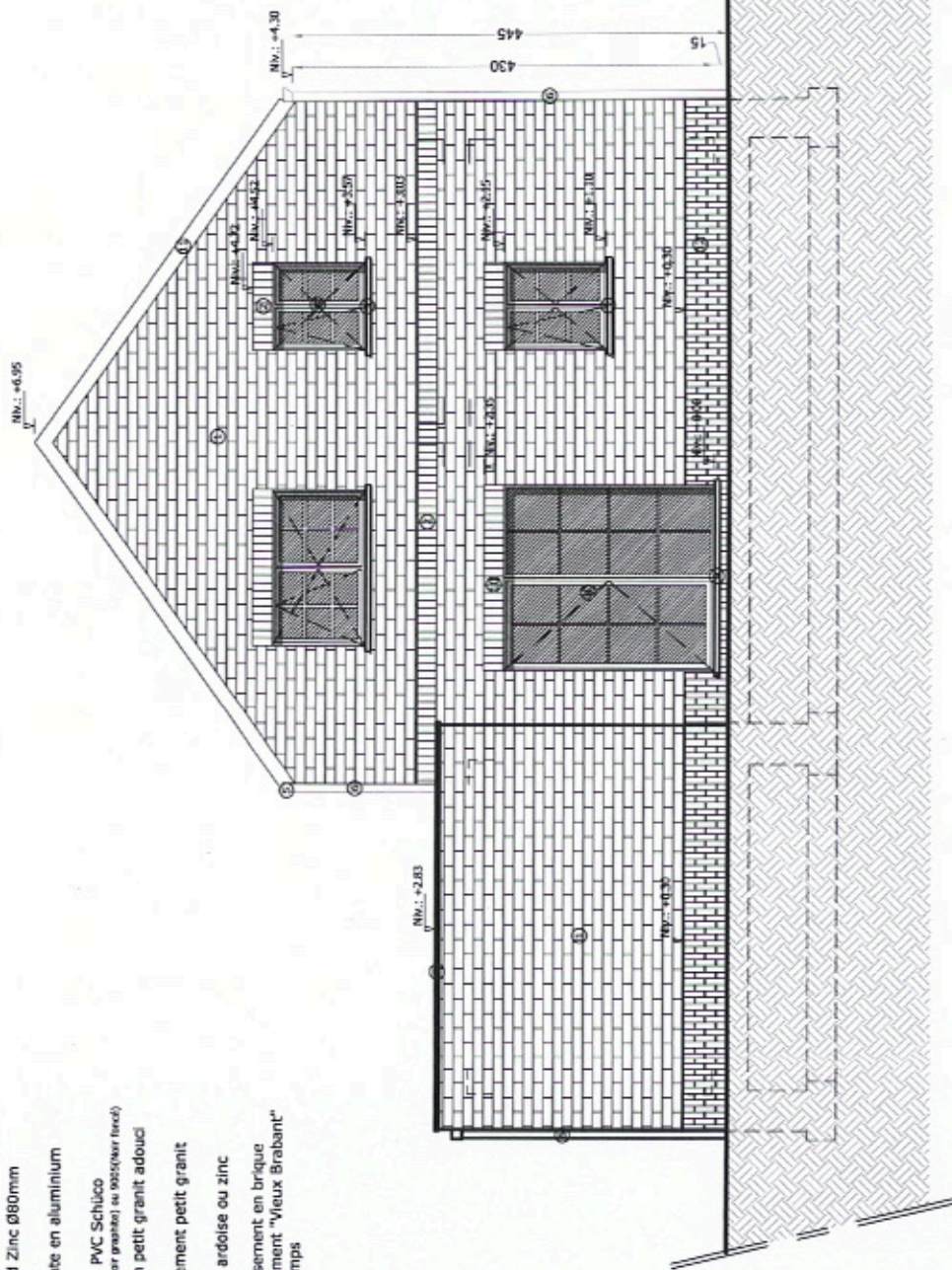

Façade S-O  
Ech.: 1/50

LIMITE DE PROPRIÉTÉ

Province du Luxembourg  
Commune de Hotton

Dossier  
n° 014

Exécution

Echelle: 1/50e  
Date: 15/02/2016

Indice J - Date : J.J.J.

Construction d'une nouvelle maison unifamiliale  
Rue de la Chapelle à Mursere - 950 Mers-Fury  
Canton de Hotton - Province de Luxembourg

Vue :  
Façade Sud-Ouest

Maître de l'ouvrage:  
M. et Mme BEGONIGARDEIEU  
Rue des Fagnes, 16 6960 HARSIN

Architecte: Mme Aude WAGEMANS  
Rue Sotera, 9 à 4050 Chiny-66  
Gsm: 0477817103  
Email: audewagemans@gmail.com



## MATERIAUX

- ① Brique de parement (vanderweiden type Vieux Brabant)
- ② Brique sur champ (norme item 1)
- ③ Crèpe-blanc
- ④ Tuile terre cuite plate Actua Migeon Anthracite (www.watper) \*
- ⑤ Chéneaux mouluré 333 ZN
- ⑥ TD rond Zinc Ø80mm
- ⑦ Rive plate en aluminium
- ⑧ Châssis PVC Schuco (ou équivalent gris/brun) ou 0655 (voir face)
- ⑨ Seuil en petit granit adouci
- ⑩ Encadrement petit granit adouci
- ⑪ Rive en ardoise ou zinc
- ⑫ Soubassement en brique de parement "Vieux Brabant" sur champs

Façade Nord  
 Ech.: 1/50

LIMITE DE PROPRIETE

LIMITE DE PROPRIETE

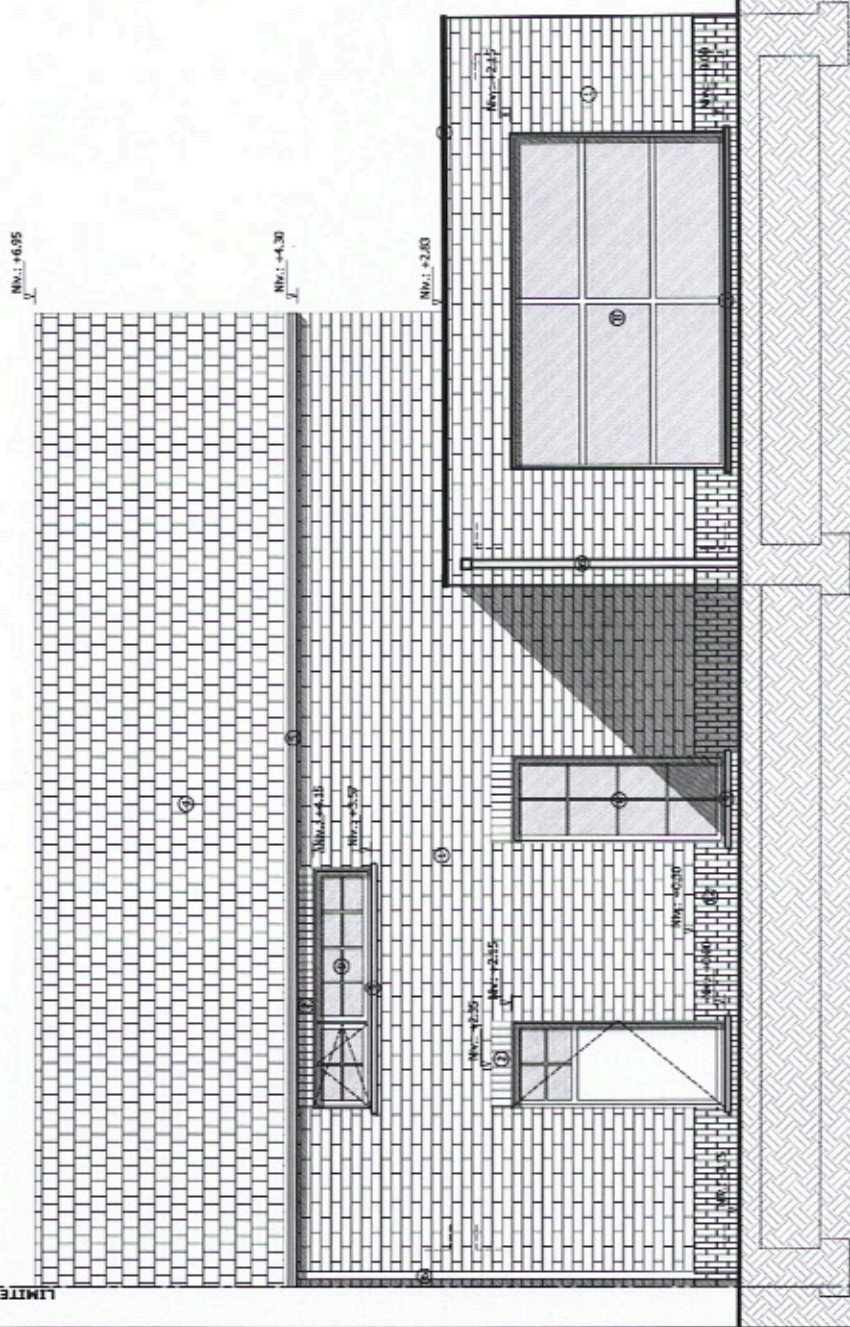

**Mine Aude WAGEMANS**  
 Rue Soudère, 9 à 4000 Grivegnée  
 Gem : 0687817-103  
 Email : aude.wagemans@gmail.com

**Architectes:**

**Maitre de l'ouvrage:**  
 M. et Mme BEGONGARDEDEU  
 Rue des Fagnas, 16 6950 HARSIN

**Vue :**  
 Façade Nord

**Construction d'une nouvelle maison unifamiliale**  
 Rue de la Chapelle à Marais - 0900 Vessifresy  
 Cadastre section D n°2870/0/0/0

Indice J - Date : J.J.J.

Echelle: 1/50  
 Date: 15/06/2016

Exécution

Dossier n° 014

Province du Luxembourg  
 Commune de Hotton